

II JORNADAS DE SINALIZAÇÃO

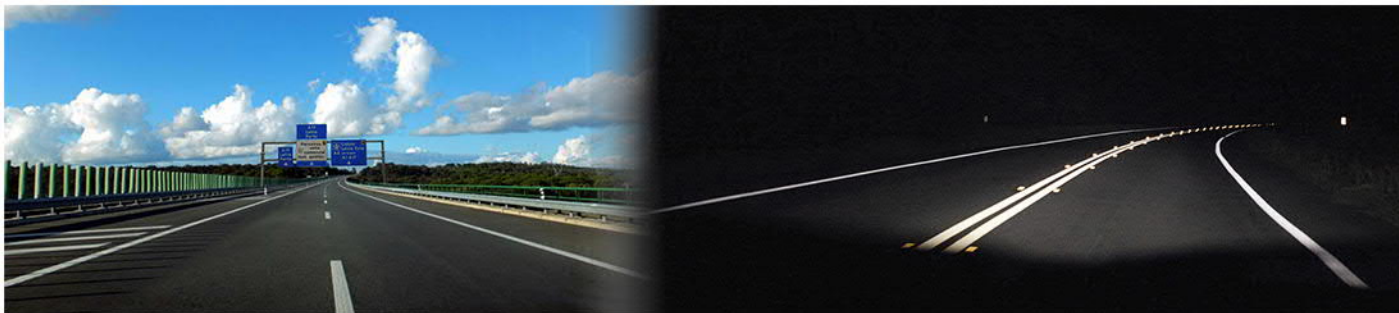

20 DE MAIO DE 2015

Sessões Técnicas focadas nas performances dos materiais, nos sistemas de marcação CE, sistemas de avaliação de desempenho, normas harmonizadas e importância da eleição das classes de desempenho dos sinais.

ORGANIZAÇÃO AFESP

PARCERIA: EP, S.A.

LOCAL: Auditório da Presidência da Estradas de Portugal

DESTINATÁRIOS: Administrações rodoviárias, decisores relacionados com o sector das infra estruturas de estradas e mobilidade urbana, quadros técnicos da administração pública central e local, empresas de projecto, de concepção de manutenção e inspeção das vias e empresas de sinalização.

OBJECTIVOS: Habilitar os decisores, profissionais da área e donos de obra com ferramentas que permitam uma adequada actividade de planeamento, implementação e conservação da sinalização e uma competente majoração de níveis de desempenho nas adjudicações de obras públicas.

INSCRIÇÕES: Por ordem de chegada, até ao limite da capacidade do auditório. O custo para obtenção de certificado de presença e consumo de coffee breaks é de 10€, a liquidar por transferência bancária para o nib 0010 0000 34028180001 89 devendo o comprovativo ser enviado para geral@afesp.pt.

ALMOÇO:
As Empresas AFESP patrocinadoras das Jornadas oferecem o almoço de trabalho a todos os participantes inscritos, mediante confirmação de presença para geral@afesp.pt!

P
R
O
G
R
A
M
A

MODERADOR

Prof. Dr^a Ana Bastos, FCTUC

Membro Honorário AFESP

-
- 09:30 **Abertura** Presidente da EP e Presidente da AFESP
- 10:00 João Caixinha, Ennis Flint, RSM Southern Europe, Mediterranean and North Africa - Soluções e materiais e aplicação dos standards europeus
- 10:30 Ines Scaldaferrri/Gonçalo Grilo, Potters, Esferas de vidro e aplicação, Compromisso para a performance
- 11:00 Coffee break
- 11:30 Guadalupe Benitez, Responsável Técnica para a Área da Segurança Rodoviária 3M, Visibilidade na estrada. Tecnologias e Materiais. Sinalização Permanente, Temporária e Obras e Veículos que trabalham na estrada
- 12:00 João Almeida, Inspeções à Sinalização da Rede
- 12:30 Intervenções e Esclarecimentos

MODERADOR

Dr. Francisco Barroca, Diretor Geral CERTIF

-
- 14:30 Ana Tomaz, Directora Departamento Segurança Rodoviária das Estradas de Portugal, a estratégia de Segurança na EP: prevenção, manutenção e monitorização
- 15:00 David Calavia, Director AETEC, O desconhecimento entre fabricantes e administrações rodoviárias sobre como valorizar a marcação CE e eleger as Empresas que detêm as classes de desempenho previstas nas normas europeias
- 15:30 João Caixinha, Ennis Flint, aplicação dos standards europeus e da necessidade da sua valorização pelos donos de obra nos cadernos de encargos e na das propostas
- 16:00 Christophe Nicódeme, Director ERF, Rain Vision
- 16:30 Coffee break
- 17:00 João Almeida, Diretor da Safetraffic e Presidente da CT 155 – Visão Técnica ao Despacho Normativo de interpretação referente ao artigo 397.º do CCP
- 17.30 Espaço de intervenções e esclarecimentos
- 18.00 **Encerramento** Membro do Conselho de Administração da EP, a designar

CONTACTOS/SECRETARIADO:

AFESP Alvalade Office Center Praça de Alvalade, 6 - 1º, Sala 13 - 1700-036 Lisboa
Tel: 217946631 / 217946632 Email: afesp.secgeral@afesp.pt ou geral@afesp.pt

